

# ONGD DELWENDE AL SERVICIO DE LA VIDA MEMORIA DE ACTIVIDADES 2018



DELWENDE AL SERVICIO DE LA VIDA nace en 1997, a iniciativa de las Hermanas de Ntra. Sra. de la Consolación.

Es una ONGD declarada de Utilidad Pública por O.M. de 29 de enero de 2007. Está inscrita con el N° 162.569 en el Registro de Asociaciones del Ministerio de Interior, y con el N° 16 en el Registro de ONGD de la AECID.

Es miembro de la Coordinadora de ONGD de la Región de Murcia (CONGDRM), de la Federación Aragonesa de Solidaridad (FAS), de la Federación de ONGD de la Comunidad de Madrid (FONGCAM), y de la Red de Entidades para el Desarrollo Solidario (REDES).

## MISIÓN

Ser cauce "Al servicio de la vida" cooperando al desarrollo integral de las personas más vulnerables, para procurar su progreso y que sean agentes de su propio cambio y de transformación social.

## VISIÓN

Ante las múltiples situaciones de desesperanza, crisis social y humanitaria que tantos padecen hoy y que les impiden vivir en situaciones de dignidad y desarrollo, un grupo de personas vinculadas al carisma de la Consolación formamos DELWENDE para ser y estar al servicio de la vida.

Trabajamos para:

- que nuestras acciones y proyectos se orienten al desarrollo.
- Promover valores y actitudes acordes con nuestra identidad.
- Generar un pensamiento solidario en nuestro entorno.



# NUESTRA IDENTIDAD

## VALORES

En el marco de los valores que caracterizan a las ONGD (solidaridad, justicia, paz...) subrayamos:

Valores internos: compromiso, responsabilidad, diálogo, trabajo en red.

Valores hacia la sociedad: compromiso social, honestidad, solidaridad, transparencia.

Valores de desarrollo: generosidad, sencillez, universalidad.

## PRINCIPIOS

- Las ayudas llegan directamente a sus destinatarios.
- Los gastos de infraestructura son mínimos: todos sus colaboradores son voluntarios.
- Los criterios de gestión de nuestros Proyectos se basan en su viabilidad, seguimiento y supervisión.
- Las acciones que se realizan son transmisoras de solidaridad.
- Los Proyectos iniciados se mantienen el tiempo necesario para garantizar la continuidad de la labor emprendida.

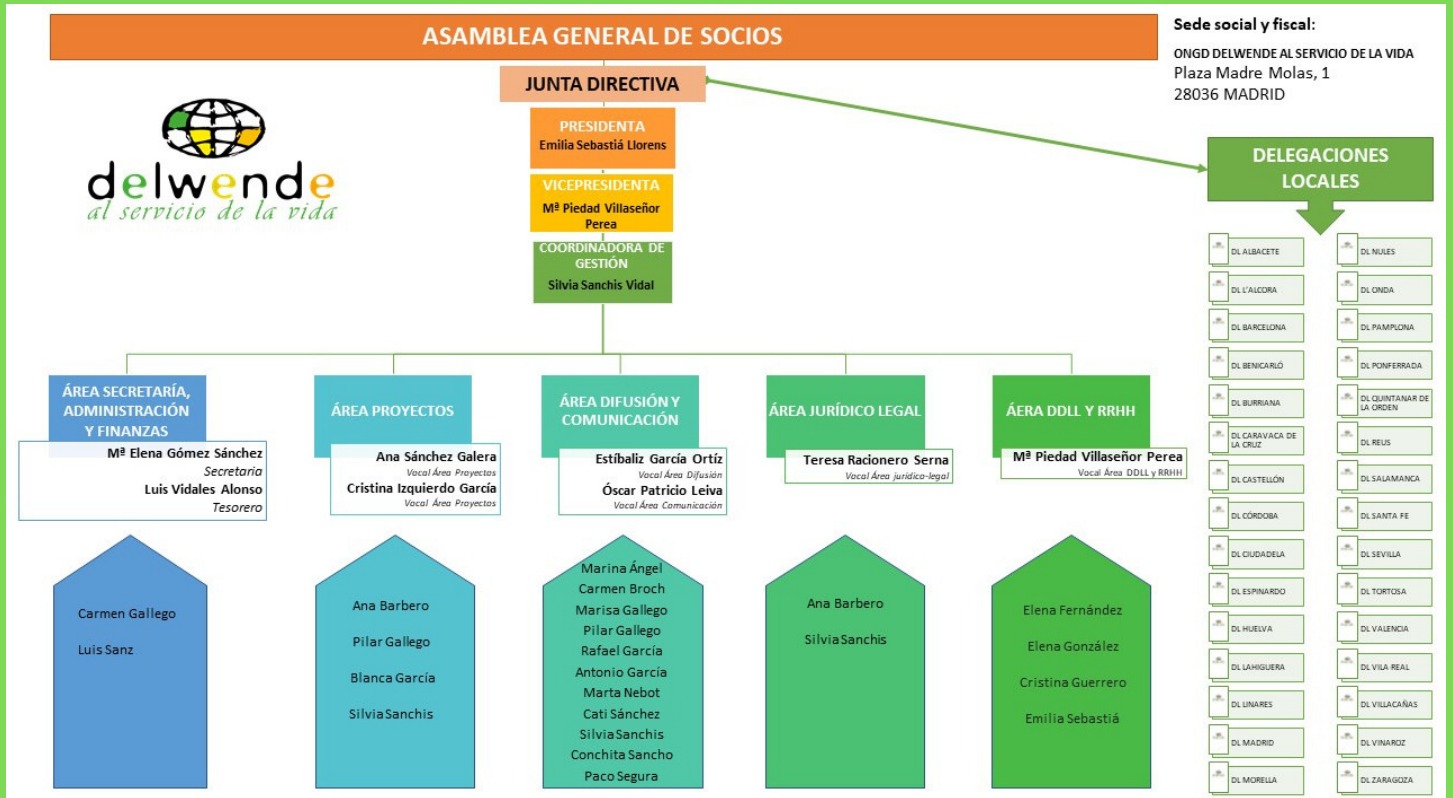

## ¿DÓNDE ESTAMOS? ¿QUÉ HACEMOS?



**30**  
DDLL

**268**  
VOLUNTARIOS

**1950**  
SOCIOS

**4**  
CONTINENTES

**13**  
PAÍSES

**24**  
PROYECTOS

# BALANCE ECONÓMICO PRESUPUESTO 2018

Ingresos	Presupuesto	Realizado	Diferencia	% consec.
Cuotas socios	142.000,00	141.548,88	-451,12	99,68%
Colaboraciones	8.000,00	1.300,00	-6.700,00	16,25%
Delegaciones locales	150.000,00	119.082,15	-30.917,85	79,39%
Subvenciones	70.000,00	99.079,94	29.079,94	141,54%
Donativos	50.000,00	49.068,14	-931,86	98,14%
Ingresos financieros				
Ingresos excepcionales				
<b>Total Ingresos</b>	<b>420.000,00</b>	<b>410.079,11</b>	<b>-9.920,89</b>	<b>97,64%</b>

Gastos	Presupuesto	Realizado	Diferencia	% consec.
<b>Servicios exteriores</b>	<b>28.000,00</b>	<b>28.222,33</b>	<b>222,23</b>	<b>100,79%</b>
Profesionales independientes	2.000,00	1.975,13	-24,87	98,76%
Propaganda/publicidad	4.000,00	2.302,71	-1.697,29	57,57%
Secretaría y administración	500,00	1.043,10	543,10	208,62%
Difusión y captación	10.000,00	10.696,88	696,88	106,97%
Correo	1.200,00	1.591,95	391,95	132,66%
Servicios bancarios	3.000,00	3.816,24	816,24	127,21%
Teléfono	1.000,00	1.089,34	89,34	108,93%
Cuotas asociaciones	1.600,00	1.441,65	-158,35	90,10%
Mant.informát/Mantenim.web	3.000,00	2.784,30	-215,70	92,81%
Gastos Asambleas	300,00	200,32	-99,68	76,77%
Seguro voluntariado	1.200,00	1.250,71	50,71	104,23%
Formación voluntariado	200,00		-200,00	0,00%
<b>Reemb.Gastos viaje Org.Go.</b>	<b>4.000,00</b>	<b>1.019,80</b>	<b>-2.980,20</b>	<b>25,50%</b>
<b>Reintegro subvenciones</b>		<b>1.181,36</b>	<b>1.181,36</b>	
<b>Becas de Enseñanza</b>	<b>10.300,00</b>	<b>10.300,00</b>	<b>0,00</b>	<b>100,00%</b>
El Valle-Ecuador	1.700,00	1.700,00	0,00	100,00%
Matola-Mozambique	3.400,00	3.400,00	0,00	100,00%
Ouagadougou(Beca particu.)	1.000,00	1.000,00	0,00	100,00%
Dedougou-Burquina Faso	4.200,00	4.200,00	0,00	100,00%

Nota: Excedente del ejercicio (Ingresos - Gastos): 25.810,69 Euros

Gastos	Presupuesto	Realizado	Diferencia	% consec.
<b>Proyectos Preferentes</b>	<b>180.200,00</b>	<b>180.200,00</b>	<b>0,00</b>	<b>100,00%</b>
XVIII,PRF-1 Dedougou-Burkina Fasso	24.800,00	24.800,00	0,00	100,00%
XVIII,PRF-2 Safané-Burkina Fasso	22.600,00	22.600,00	0,00	100,00%
XVIII,PRF-3 Ouagadougou-Burkina F	9.800,00	9.800,00	0,00	100,00%
XVIII,PRF-4 Atakpamé-Togo(C.Feme)	8.200,00	8.200,00	0,00	100,00%
XVII,PRF-6 El Valle-Ecuador	14.900,00	14.900,00	0,00	100,00%
XVIII,PRF-7 Rio Cuarto-Argentina	18.500,00	18.500,00	0,00	100,00%
XVIII,PRF-8 Atakpamé-Togo(CMedS)	52.200,00	52.200,00	0,00	100,00%
XVIII,PRF-9 Quezon City-Filipinas	17.200,00	17.200,00	0,00	100,00%
XVIII,PRF-10 Cebú-Filipinas	12.000,00	12.000,00	0,00	100,00%
<b>Proyectos Puntuales</b>	<b>161.600,00</b>	<b>146.744,93</b>	<b>-14.855,07</b>	<b>90,81%</b>
2018, 265 Zilina-Eslovaquia	10.000,00	10.000,00	0,00	100,00%
2018, 266 Linares-España	10.000,00	10.000,00	0,00	100,00%
2018, 267 Huelva-España	11.500,00	11.500,00	0,00	100,00%
2018, 268 Maputo-Mozambique	10.000,00	11.944,93	1.944,93	119,45%
2018, 269 Quito-Ecuador	14.200,00	14.200,00	0,00	100,00%
2018, 270 Ceilandia-Br.(Salario)	18.800,00	18.800,00	0,00	100,00%
2018, 271 Ceilandia-Br.(Coleg.Cemar)	5.100,00	5.100,00	0,00	100,00%
2018,272 Alto Hospicio-Chile	4.300,00	2.500,00	-1.800,00	58,14%
2018, 273 Leticia-Perú	4.000,00	4.000,00	0,00	100,00%
2018, 274 Patacamaya-Bolivia	6.000,00	6.000,00	0,00	100,00%
2018, 275 Dedougou-Bur.F(placas)	5.800,00	5.800,00	0,00	100,00%
2018, 276 Barcelona (Venezuela)	34.000,00	19.000,00	-15.000,00	55,88%
2018, 277 Matola (Mozambique)	11.500,00	11.500,00	0,00	100,00%
2018, 278 Inhambane-Mozambique	16.400,00	16.400,00	0,00	100,00%
2018, MP3 Caicara-Venzla.(pozo)	6.000,00	6.000,00	0,00	100,00%
2018, MP4	8.400,00		-8.400,00	0,00%
<b>Emergencias</b>	<b>11.500,00</b>	<b>600,00</b>	<b>-10.900,00</b>	<b>5,22%</b>
<b>Refugiados</b>	<b>10.000,00</b>	<b>10.000,00</b>	<b>0,00</b>	<b>100,00%</b>
<b>Total Gastos</b>	<b>420.000,00</b>	<b>384.268,42</b>	<b>-35.731,58</b>	<b>91,49%</b>



INFORME AUDITORÍA  
Cuentas auditadas por S41  
Auditores, en Madrid a 15  
de marzo de 2019

# PRESUPUESTO 2019

INGRESOS			Presupuesto	% pres.	GASTOS			Presupuesto	% pres.
Cuotas socios	156.000,00	38,05%	<b>150.920,00</b>	<b>36,81%</b>	<b>Proyectos Preferentes</b>			23.000,00	
Colaboraciones	5.000,00	1,22%			XIX,PRF-1 Dedougou-Burkina Faso				
Delegaciones locales	125.000,00	30,49%			XIX,PRF-4 Atakpamé-Togo(C.F.F.)	8.200,00			
Subvenciones	74.000,00	18,05%			XIX,PRF-7 Rio Cuarto-Argentina	25.000,00			
Donativos	50.000,00	12,19%			XIX,PRF-8 Atakpamé-Togo(CMedS)	58.800,00			
Ingresos financieros			XIX,PRF-9 Quezon City-Filipinas	15.920,00					
Ingresos excepcionales			XIX,PRF-10 Cebú-Filipinas	10.000,00					
<b>Total Ingresos</b>	<b>410.000,00</b>	<b>100%</b>	XIX,PRF-11 Casa Alegria Maputo-Moza	10.000,00					
<b>GASTOS</b>	<b>Presupuesto</b>	<b>% pres.</b>	<b>Proyectos Puntuales</b>			<b>194.632,00</b>	<b>47,47%</b>		
<b>Servicios exteriores</b>	<b>32.600,00</b>	<b>7,95%</b>	2019, 279 Zilina-Eslovaquia	12.000,00					
Profesionales independientes	3.000,00		2019, 280 Linares-España	11.000,00					
Propaganda/publicidad	4.000,00		2019, 281 Huelva-España	11.500,00					
Secretaría y administración	1.200,00		2019, 282 Patacamaya-Bolivia	8.412,00					
Difusión y captación	11.000,00		2019, 283 Barcelona-Venezuela (Ap. AJ)	3.700,00					
Correo	1.800,00		2019, 284 Ceilandia-Br.(Salarios CAC)	21.450,00					
Servicios bancarios	4.000,00		2019, 285 Ceilandia-Br.(Coleg.CEMAR)	4.600,00					
Teléfono	1.200,00		2019,286 Aito Hospicio-Chile	2.500,00					
Cuotas asociaciones	1.600,00		2019,287 Leticia-Perú	5.000,00					
Mant.informát/Mantenim.web	3.000,00		2019,288 Atakpamé-Togo (Pole CMS)	6.650,00					
Gastos Asambleas	300,00		2019,289 Dedougou-Bur.F (Ampl. WC)	8.550,00					
Seguro voluntariado	1.300,00		2019, 290 Barcelona-Venezuela (C.social)	8.800,00					
Formación voluntariado	200,00		2019,291 Ouaga-BF (Esc. Matern-patio)	4.460,00					
<b>Gastos de personal</b>	<b>10.000,00</b>	<b>2,44%</b>	2019,292 Ouaga-BF (Esc. Matern-camit)	7.750,00					
<b>Reemb. viaje Org.Go.</b>	<b>2.000,00</b>	<b>0,49%</b>	2019,293 Inhambane-Mozam. (Escolinha)	9.360,00					
<b>Becas Enseñanza</b>	<b>14.460,00</b>	<b>3,53%</b>	2019,294 Caicara-Venezuela (Rep. Escu)	24.000,00					
El Valle-Ecuador	800,00		2019,295 Safané-BF (Rehab. Ed.Es escuela)	12.300,00					
Matola-Mozambique	2.360,00		2019,296 Madrid-España (H. Refugiados)	17.000,00					
Ouagadougou(Beca particu.)	1.000,00		2019,297 Caicara-Venezuela (Rep. Escu)	3.000,00					
Dedougou-Burquina Faso	4.800,00		2019,298 Inhambane-Mz. (C. Deporte y P)	12.600,00					
Caracas- Venezuela	4.000,00		<b>2019, MP.4</b>	<b>1.388,00</b>	<b>0,34%</b>				
Porlamar-Venezuela	1.500,00		<b>2019, EMG.5</b>	<b>4.000,00</b>	<b>0,97%</b>				
			<b>Total Gastos</b>	<b>410.000,00</b>	<b>100%</b>				

## SUBVENCIONES, LEGADOS Y DONACIONES 2018

El siguiente cuadro muestra las subvenciones recibidas en el ejercicio, así como los importes imputados a resultados de las subvenciones no reintegrables. Las subvenciones reintegrables, a corto plazo, son las que se muestran a continuación:

Entidad concedente	Año de concesión	Periodo de aplicación	Importe concedido	Imputado a resultados hasta comienzo del ejercicio	Imputado al resultado del ejercicio	Total imputado a resultados	Pendiente de imputar a resultados
Dipt. de Zaragoza	2017	2017	12.000,00	6.000,00	6.000,00	12.000,00	0,00
Ayto. de Albacete	2017	2017	10.000,00	0,00	10.000,00	10.000,00	0,00
Junta de Castilla y León	2018	2018	11.034,00	0,00	11.034,00	11.034,00	0,00
Junta de Andalucía-Delegación de Jaén	2018	2018	7.350,00	0,00	7.350,00	7.350,00	0,00
Diputación de Castellón	2018	2018	5.781,10	0,00	5.781,10	5.781,10	0,00
Ayto. de Onda	2018	2018	4.255,48	0,00	4.255,48	4.255,48	0,00
Ayto. de Villarreal	2018	2018	10.000,00	0,00	10.000,00	10.000,00	0,00
Ayto. de Villacañas	2018	2018	4.875,00	0,00	4.875,00	4.875,00	0,00
Ayto. de Morella	2018	2018	5.016,00	0,00	2.500,00	2.500,00	2.516,00
Ayto. de Castellón Pla.	2018	2018	20.000,00	0,00	20.000,00	20.000,00	0,00
Ayto. de Quintanar Ord.	2018	2018	500,00	0,00	500,00	500,00	0,00
Ayto. de Nules	2018	2018	1.000,00	0,00	1.000,00	1.000,00	0,00
Ayto. de Ponferrada	2018	2018	6.760,00	0,00	6.760,00	6.760,00	0,00
Ayto. de Illescas	2018	2108	3.500,00	0,00	3.500,00	3.500,00	0,00
Ayto. de Jumilla	2018	2018	5.524,36	0,00	5.524,36	5.524,36	0,00
<b>Total subvenciones no reintegrables</b>			<b>107.595,94</b>	<b>6.000,00</b>	<b>99.079,94</b>	<b>105.079,94</b>	<b>2.516,00</b>
<b>Donaciones</b>					<b>49.068,14</b>		
<b>Total subvenciones y donaciones</b>					<b>148.148,08</b>		

Entidad concedente	Año de concesión	Periodo de aplicación	Importe concedido	Imputado a resultados hasta comienzo del ejercicio	Imputado al resultado del ejercicio	Total imputado a resultados	Pendiente de imputar a resultados
Ayto. de Villarreal	2017	2018	8.000,00	0,00	8.000,00	8.000,00	0,00
<b>Total subvenciones reintegrables</b>			<b>8.000,00</b>	<b>0,00</b>	<b>8.000,00</b>	<b>8.000,00</b>	<b>0,00</b>

ENTIDAD CONCEDENTE	Año de concesión	Periodo de aplicación	Importe concedido	Imputado a resultados hasta comienzo del ejercicio	Imputado al resultado del ejercicio	Total imputado a resultados	Pendiente de imputar a resultados
Saxeni Morella 2018	2018	2018	23.330,00	0,00	14.400,00	14.400,00	8.930,00
Parroquia San Vicente Ferrer - Castellón	2018	2018	2.000,00	0,00	2.000,00	2.000,00	0,00
sindicato de riegos - Castellón	2018	2018	500,00	0,00	500,00	500,00	0,00

# NUESTROS PROYECTOS

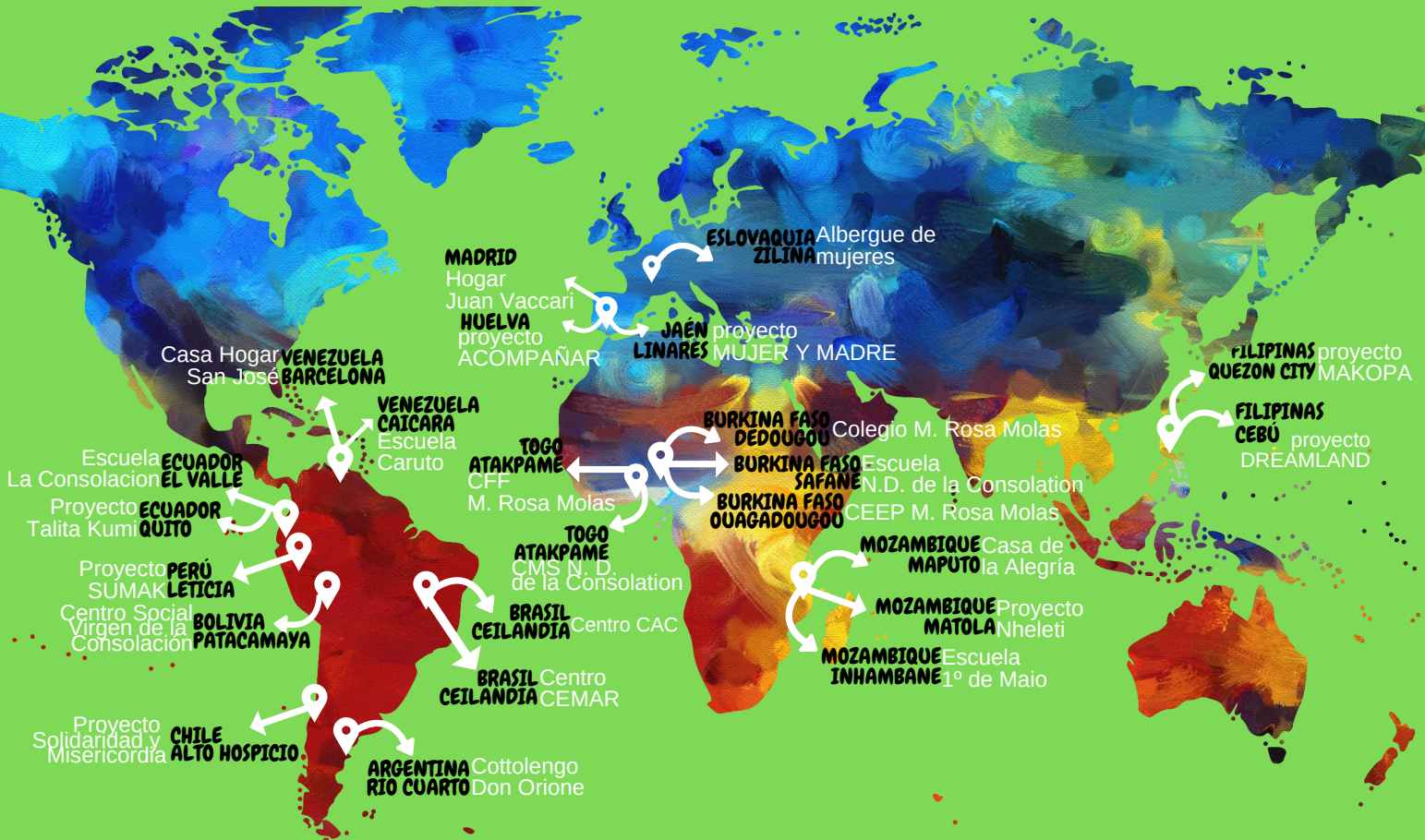

## DELWENDE CAUCE DE SOLIDARIDAD

**30** DELEGACIONES LOCALES EN ESPAÑA

**268** VOLUNTARIOS EN ESPAÑA

**1950** SOCIOS

**4** CONTINENTES  
ÁFRICA, AMÉRICA DEL SUR, ASIA, EUROPA

**13** PAÍSES

**24** PROYECTOS  
8 en África  
10 en América del Sur  
2 en Asia  
4 en Europa

**3.181** BENEFICIARIOS ÁFRICA

**2.183** BENEFICIARIOS AMÉRICA DEL SUR

**112** BENEFICIARIOS ASIA

**119** BENEFICIARIOS EUROPA

**5.595** BENEFICIARIOS DIRECTOS EN EL MUNDO

GRACIAS POR CONFIAR EN

